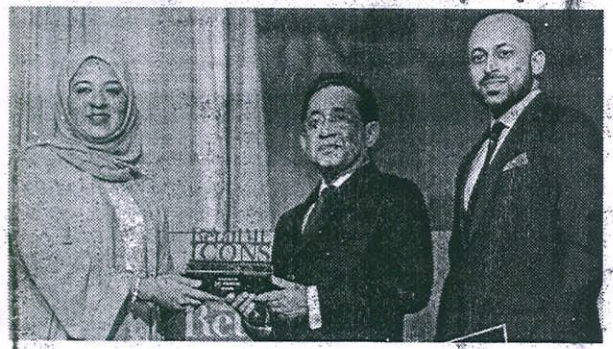

ിടെയിൽ മി ഐക്കൺസ് അവാർഡ് ജോയ് ആലുക്കാസ് ഗ്രൂപ്പ് ചെയർമാൻ ജോയ് ആലുക്കാസ്, ദുബായ് ടൂറിസം ആൻഡ് കൊമേഴ്സ് മാർക്കറ്റിംഗ് ഡിപ്പാർട്ട്മെന്റ് ഓഫ് അലയൻസ് ആൻഡ് പാർട്ണർഷിപ് സിഇഒ ലൈല മുഹമ്മദ് സുഹൈലിൽനിന്ന് ഏറ്റുവാങ്ങുന്നു. ജോയ് ആലുക്കാസ് ജ്വല്ലറിയുടെ ഇന്റർനാഷണൽ ഓപ്പറേഷൻസ് മാനേജിംഗ് ഡയറക്ടർ ജോൺ പോൾ ആലുക്കാസ് സമീപം.

പ്രതിരോധ ഉപകരണ നിർമാണത്തിനു കെൽട്രോൺ-എൻപിഒഎൽ ധാരണ

കൊച്ചി: നാവിക പ്രതിരോധ മേഖലയിൽ ഉപയോഗിക്കുന്ന തന്ത്രപ്രധാന ഉപകരണങ്ങൾ നിർമിച്ചു കൈമാറാൻ സംസ്ഥാന പൊതുമേഖലാ സ്ഥാപനമായ കെൽട്രോണും കേന്ദ്ര പ്രതിരോധ ഗവേഷണ സ്ഥാപനമായ എൻപിഒഎല്ലും തമ്മിൽ ധാരണ. വ്യവസായ മന്ത്രി പി. രാജീവിന്റെ സാന്നിധ്യത്തിൽ ഇതിനായുള്ള ധാരണാപത്രം കൊച്ചിയിൽ ഒപ്പുവച്ചു.

അന്തർവാഹിനികൾക്കായി പ്രത്യേകം തയാറാക്കിയ ഉഷസ് സോണാർ സിമുലേറ്റർ, കപ്പലുകളും അന്തർവാഹിനികളും തമ്മിലുള്ള സമുദ്രാന്തര വാർത്താ വിനിമയ സംവിധാനമായ യുവാക്സ് ട്രൈറ്റൺ, അന്തർവാഹിനികൾക്കായി അഡ്വാൻസ്ഡ് ഇൻഡി ജീനസ് ഡിസ്ട്രസ് സോണാർ സിസ്റ്റം എന്നിവയ്ക്കായുള്ള ധാരണാപത്രമാണ് ഒപ്പുവച്ചത്. ഇലക്ട്രോണിക്സ് മേഖലയിൽ സർക്കാർ ആവിഷ്കരിക്കുന്ന ഇലക്ട്രോണിക്സ് പാർക്ക് ഉൾപ്പെടെയുള്ള പുതിയ പദ്ധതികൾ എൻപിഒഎല്ലുമായി കൂടുതൽ സഹകരിക്കാൻ ഉപകരിക്കുമെന്നു മന്ത്രി പറഞ്ഞു. കെൽട്രോൺ സിഎംഡി എൻ. നാരായണ മൂർത്തിയും എൻപിഒഎൽ ഡയറക്ടർ എസ്. വിജയൻ പിള്ളയും ധാരണാപത്രത്തിൽ ഒപ്പുവച്ചു.

വ്യാപാരനിലവാരം

കൊച്ചി

മില്ലിംഗ് വെളിച്ചെണ്ണ	17,500
വെളിച്ചെണ്ണ	16,900
കൊപ്ര	10,700-11,000
പിണ്ണാക്ക്	
എക്സ്പെല്ലർ	3,000
റോട്ടറി	3,400
കുരുമുളക്	
അൺഗാർബിൾഡ്	39,300
പുതിയ കുരുമുളക്	38,300
ഗാർബിൾഡ്	41,300
ചുക്ക്	
മീഡിയം	16,500
ബെസ്റ്റ്	17,500
കാഞ്ഞിരക്കുരു	1850
അടയ്ക്ക	
[illegible]	36,000-37,500
ഓൾഡ്	ഇല്ല
മഞ്ഞൾ നാടൻ	ഇല്ല
സേലം-ഈറോഡ്	72,00-78,00
പഞ്ചസാര	3,580
മുളക്	15,000-16,200
ഉഴുന്ന്	10,500-12,000
ചെറുപയർ	10,000-12,000
കടല	5,400-6,500
മുതിര	3700
എള്ള്	13,000-14,000
മല്ലി	7,500-9,000
പച്ചരി നമ്പർ 2	2,700-3,100
പുഴുക്കലെരി ജയ	3,350-3,500
ഗ്രാമ്പൂ	750
പാം ഓയിൽ	12,950
ജാതിക്ക	
തൊണ്ടൻ	265-300
തൊണ്ടിലാത്തെ	525-550
ഫ്ലവർ	1600-1700

റബർ: വ്യാപാരി വില

കൊച്ചി	
ആർഎസ്എസ് 4	17,400
ആർഎസ്എസ് 5	16800-17200
ഒട്ടുപാൽ	12,000
ലാറ്റക്സ്	12,100
കോഴിക്കോട്	
വെളിച്ചെണ്ണ	17,650
കൊപ്ര എടുത്തപടി	11,200
റാസ്	10,800
ദിൽപസന്ത്	11,300
രാജാപൂർ	18,000
ഉണ്ട	16,100
പിണ്ണാക്ക്	

സ്വർണ

എക്സ്

കുരുമു
നാടൻ
ചേട്ടൻ
വയനാ
ചുക്ക്
മഞ്ഞൾ
അടയ്ക്
ഏലം-
റബർ
ആർഎ
ആർഎ
ഒട്ടുപാ
സ്വർണ

എഡ്യുക്കേഷൻ സോഫ്റ്റ്‌വേറുകളുമായി നൈപുണ്യ ഇൻസ്റ്റിറ്റ്യൂട്ട്

കൊരട്ടി: നൈപുണ്യ ഇൻസ്റ്റിറ്റ്യൂട്ട് ഓഫ് മാനേജ്മെന്റ് ആൻഡ് ഇൻഫർമേഷൻ ടെക്നോളജിയിലെ ഐടി ഡിപ്പാർട്ട്മെന്റിന്റെ നേതൃത്വത്തിൽ പുതിയ എഡ്യുക്കേഷൻ സോഫ്റ്റ്‌വേറുകൾ നിർമിച്ചു.

മെന്റർമേറ്റ്, സ്മാർട് സപ്പോർട്ട് എന്നീ പേരുകളിലാണ് സോഫ്റ്റ്‌വേറുകൾ നിർമിച്ചിരിക്കുന്നത്. സോഫ്റ്റ്‌വേറുകളുടെ ഉദ്ഘാടനം ജോൺ പോൾ (സീനിയർ ഡെവലപ്പർ, എസ്എപി ലാബ്സ്) നിർവഹിച്ചു.

ഡോ. സാബു വർഗീസ് സോഫ്റ്റ്‌വേറുകളുടെ പ്രവർത്തനങ്ങൾ വിശദീകരിച്ചു. പ്രിൻസിപ്പൽ റവ. ഡോ. കെ.ജെ. പോളച്ചൻ, ഐടി വകുപ്പ് മേധാവി ഷാജു ജോൺ എന്നിവർ പ്രസംഗിച്ചു.

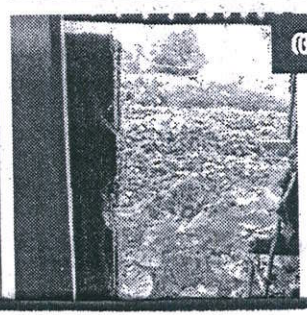

ആലുവ മുട്ടത്ത് വീണ്ടും കവർച്ച

ഭിത്തി തുരന്നു 4 ലക്ഷം രൂപയുടെ ടയറുകൾ കവർന്നു

ആലുവ: ദേശീയപാതയിൽ മുട്ടത്തിനടുത്ത് ടയർ വിൽപന ഷോറൂമിൽനിന്നു നാല് ലക്ഷം രൂപ വിലമതിക്കുന്ന ടയറുകൾ മോഷ്ടിച്ചു. [illegible] പ്രവർത്തിക്കുന്ന [illegible] പൊളിച്ചനിലയിലാണ്. സുരക്ഷാ ജീവനക്കാരോ സ്ഥാപനത്തിനകത്ത് സിസിടിവിയോ ഇല്ലാതിരുന്നതും മോഷ്ടാക്കൾക്ക് സഹായകരമായി. [illegible]

ഇന്നത്തെ പ്രോഗ്രാം

ഷെക്കെയ്ന ടിവി

	വിശുദ്ധ കുർബാന 06.00,07.00, 09.00, 06.00
05.30	ജപമാല
08.30	ചർച്ച് ടുഡേ
10.00	ഇൻഫോടൈൽസ്
10.30	വത്തിക്കാൻ ഡയറി
11.00	ഹോട്ട്സ്പോട്ട്
11.30	പ്രാർഥനയാൽ ലോകത്തെ സ്പർശിക്കുക
07.30	ഹാൻഡ്സ് ഓഫ്
08.00	ദി ഫൈനൽ അവ
08.30	കാണാത്തതും കേൾക്കാത്തതും
08.55	ഫാമിലി കാറ്റ്

ഗുഡ്നെസ്

വിശുദ്ധ കുർബാ
ളം) രാവിലെ 05.0
11.30. (ഇംഗ്ലീഷ്)

അമിഗോ പഴയകാര്യങ്ങൾ ഓർക്കുന്നു.
അമിഗോ: ചീഫ് സലിനാസ്?
മേധാവി: എന്തുണ്ട്, എന്റെ വിശ്വസ്തനായ മനുഷ്യാ..
അമിഗോ: ചീഫ് സലിനാസ്?